

PLAN DE DISTRIBUTION EDL - FALE VEHICULES

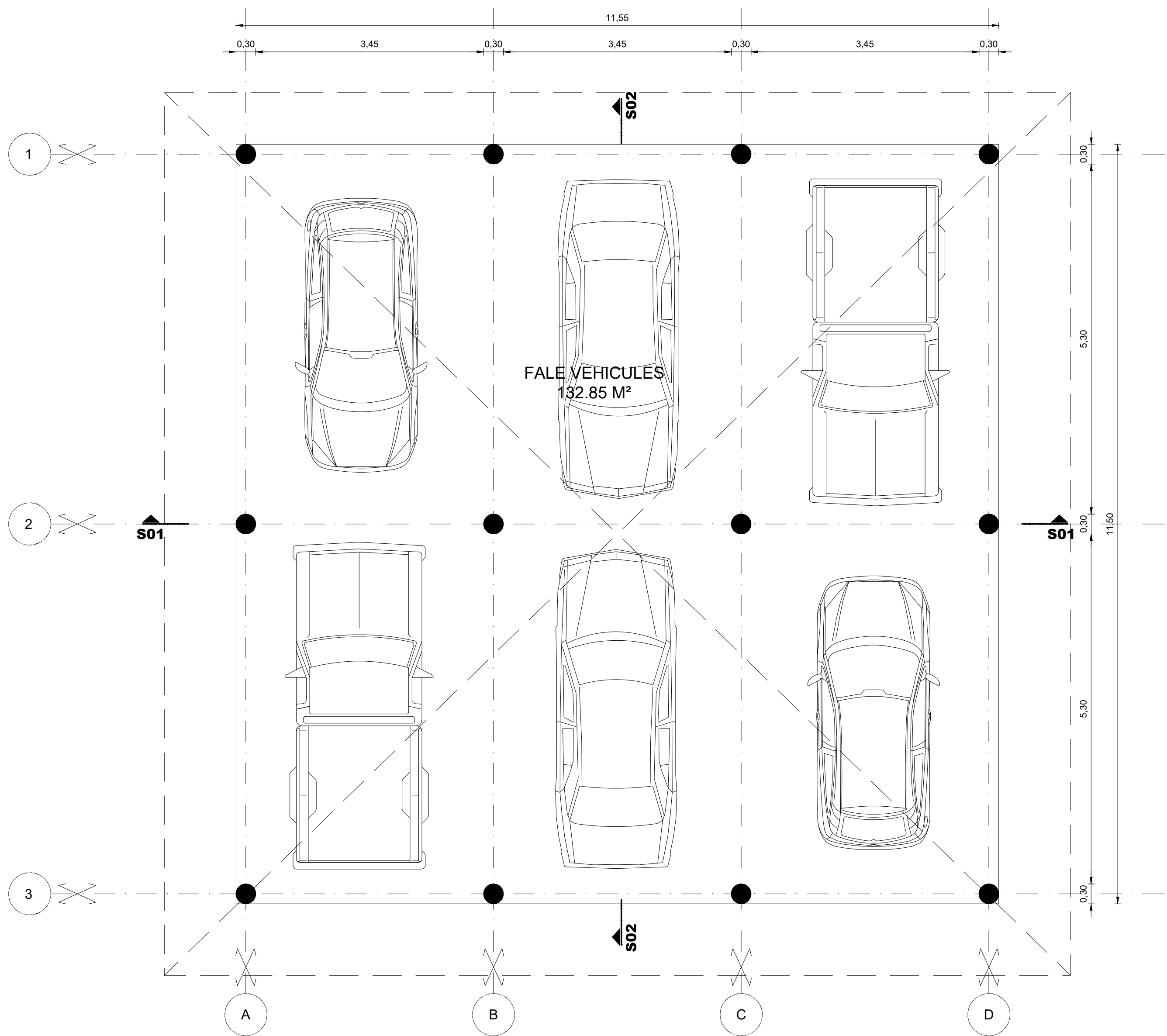

PLAN DE DISTRIBUTION PROJET - FALE VEHICULES

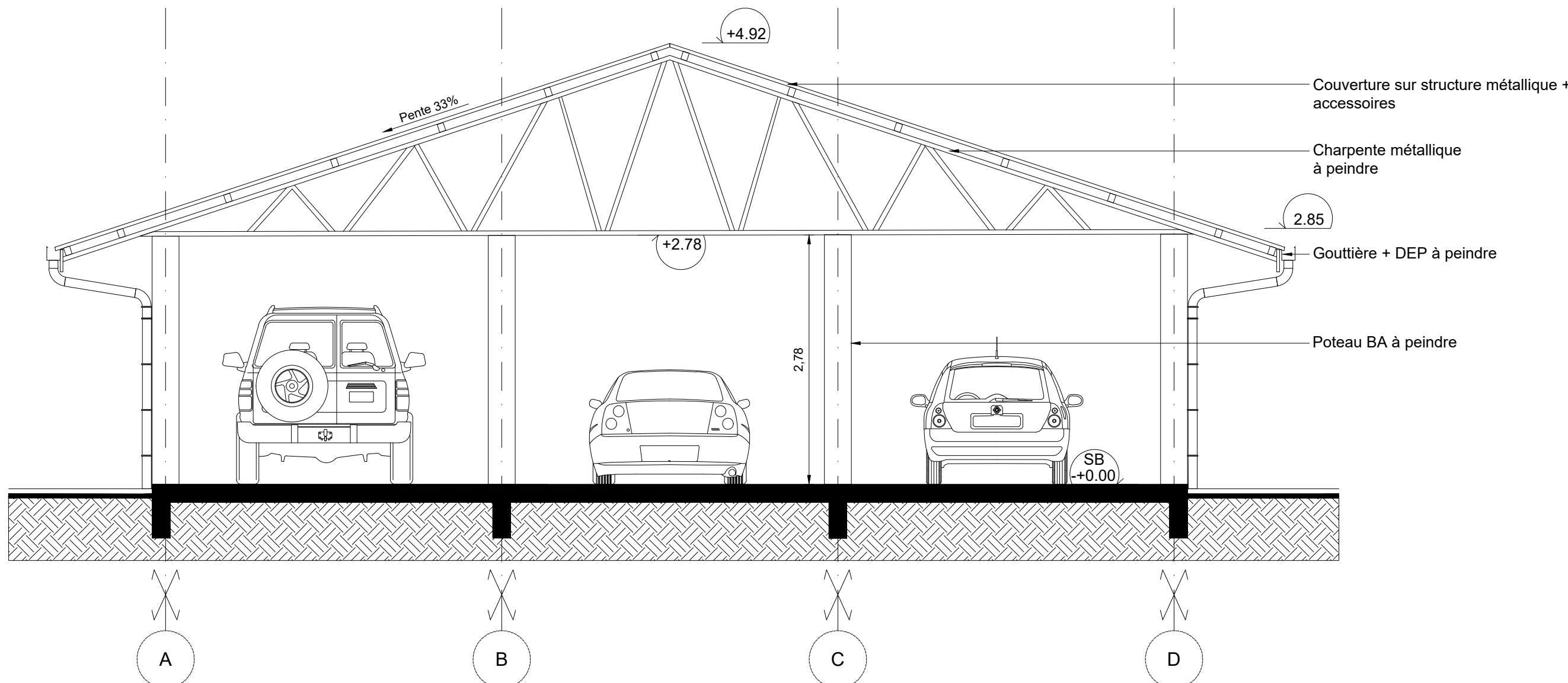

COUPE / ELEVATION EDL S01

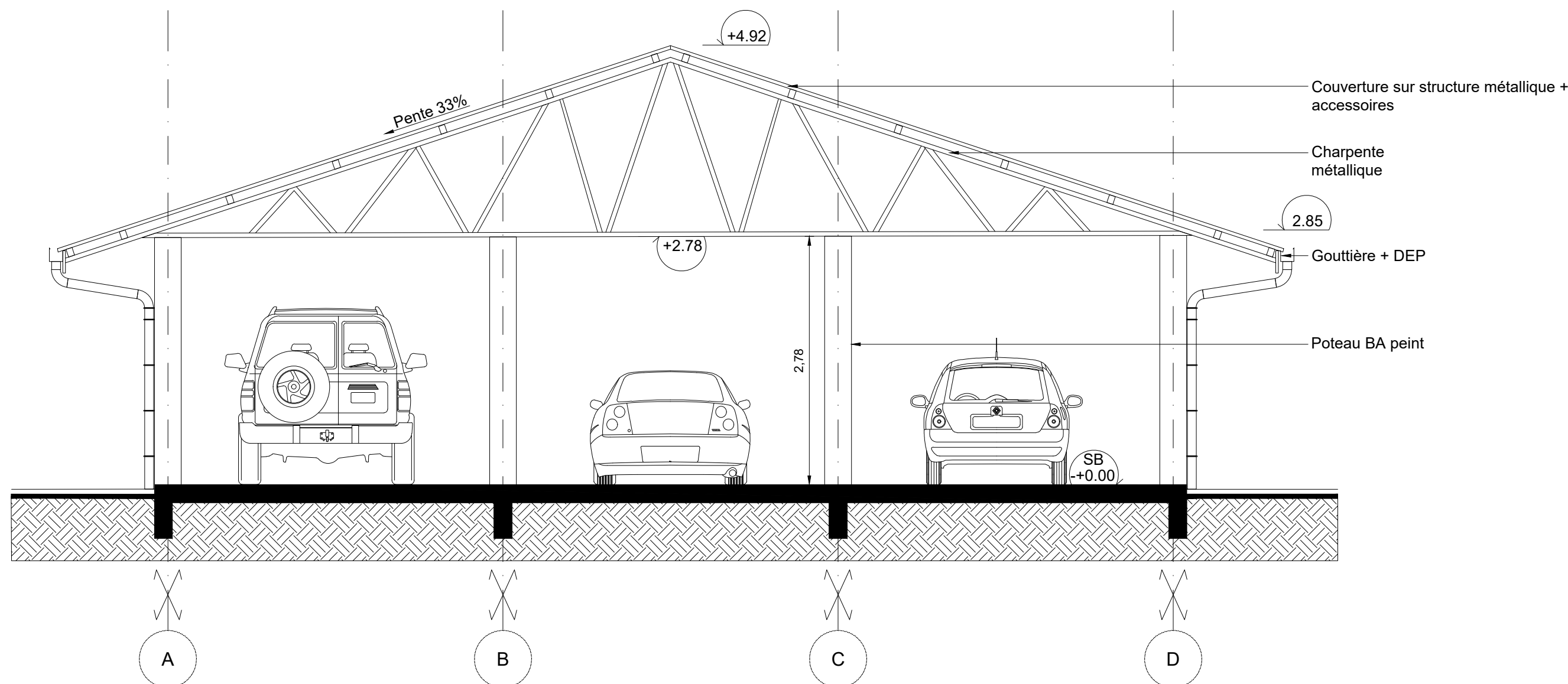

COUPE / ELEVATION PROJET S01

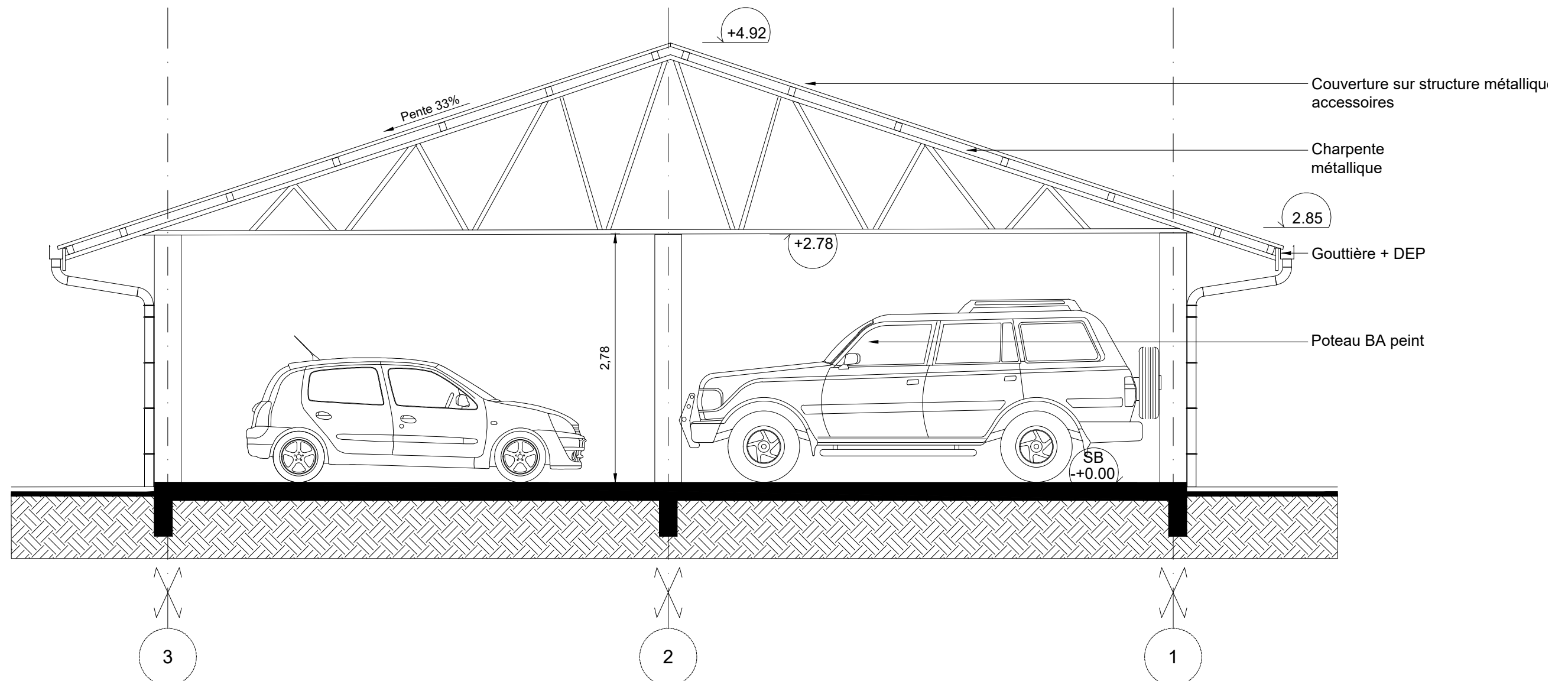

COUPE / ELEVATION PROJET S02

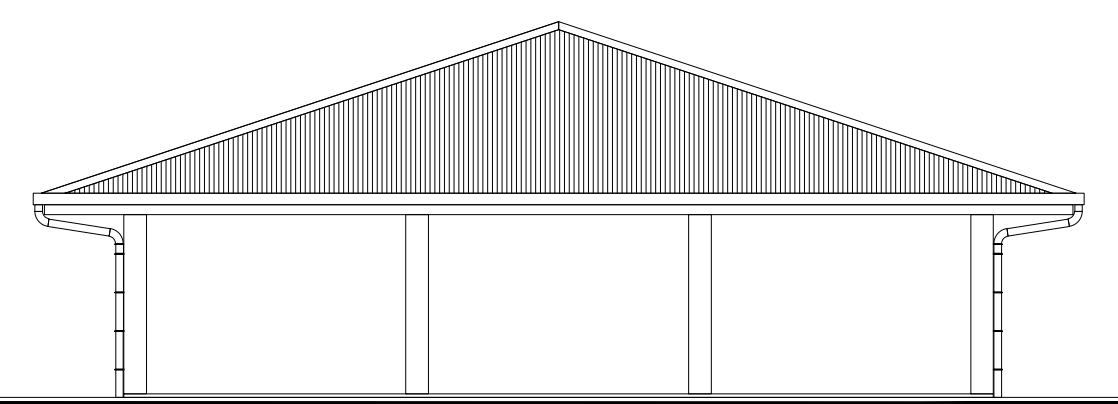

FACADE EDL SUD-EST

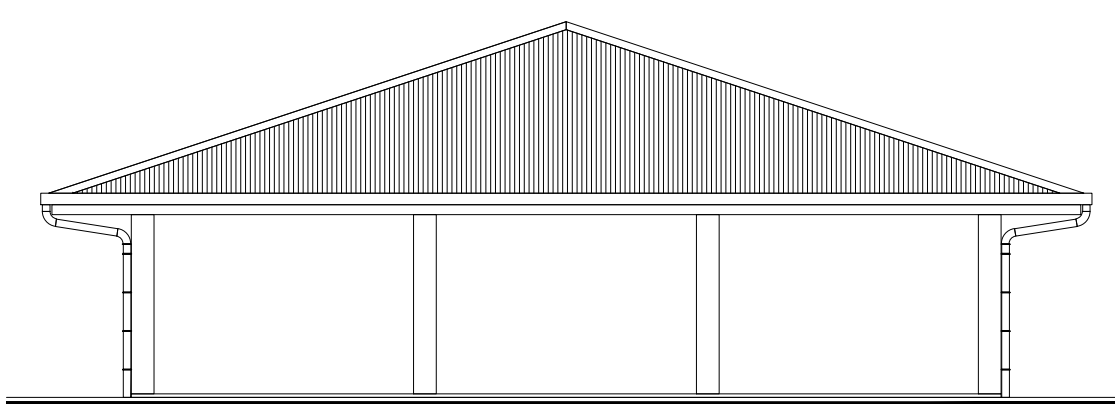

FACADE EDL NORD-OUEST

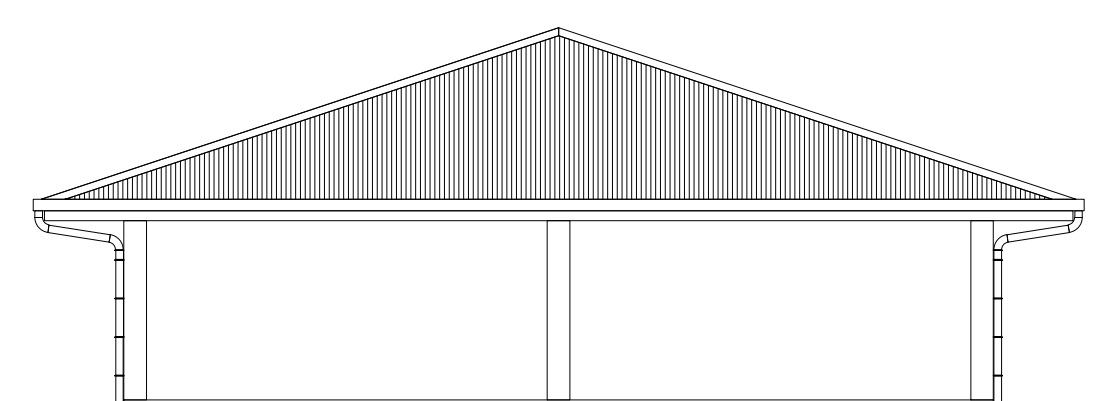

FACADE EDL NORD-EST

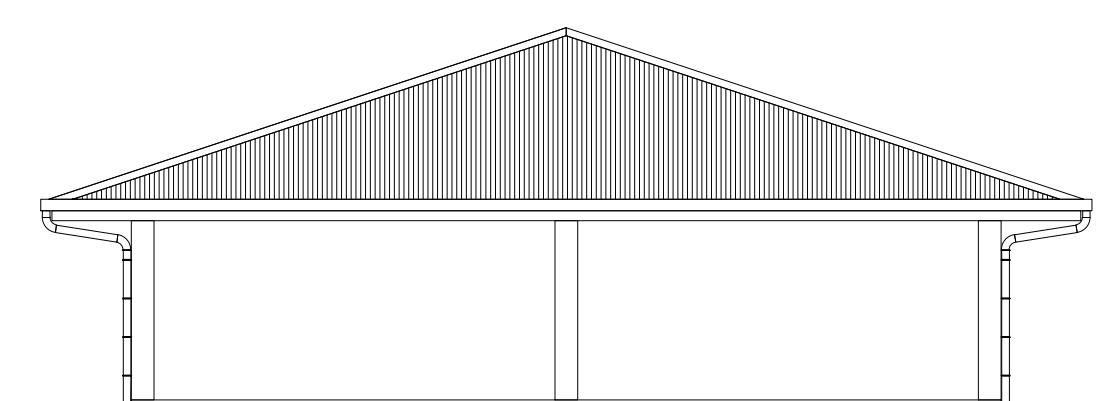

FACADE EDL SUD-OUEST

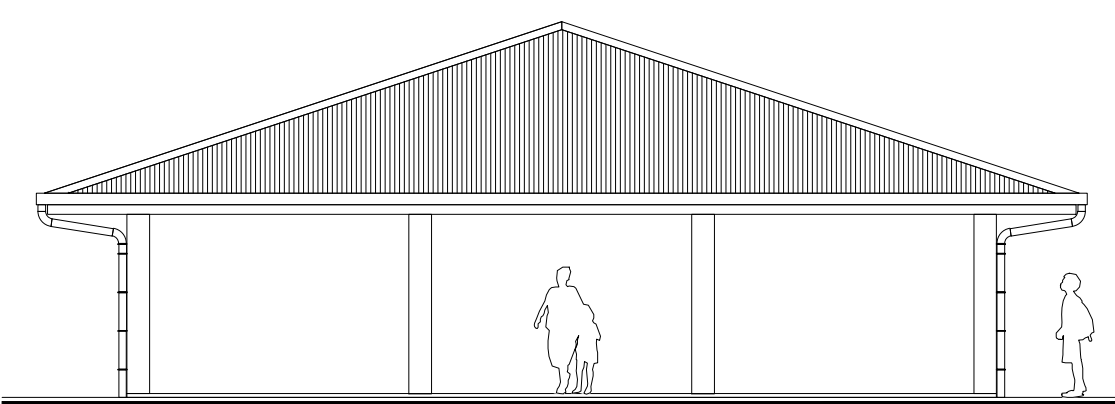

FACADE PROJET NORD-OUEST

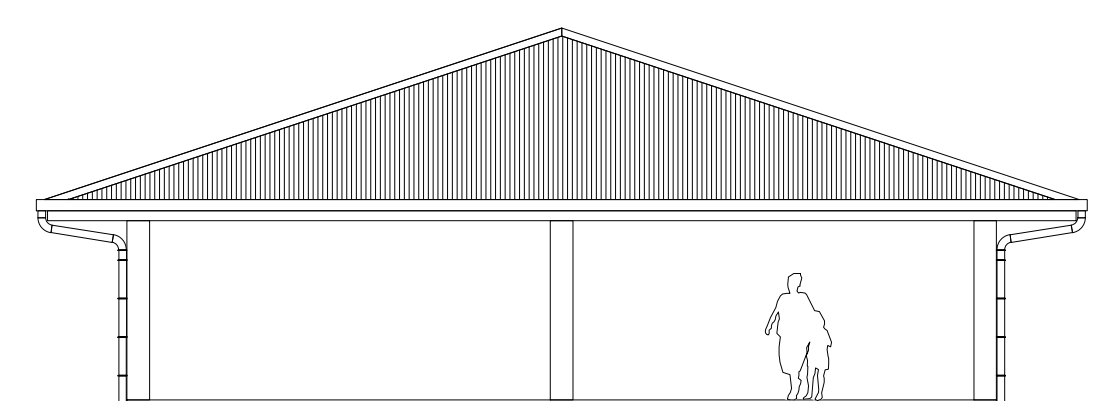

FACADE PROJET SUD-OUEST

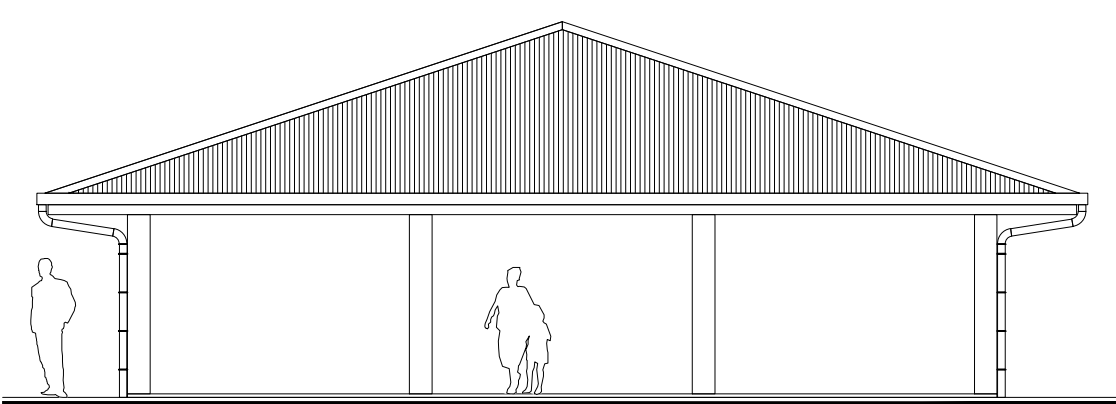

FACADE PROJET SUD-EST

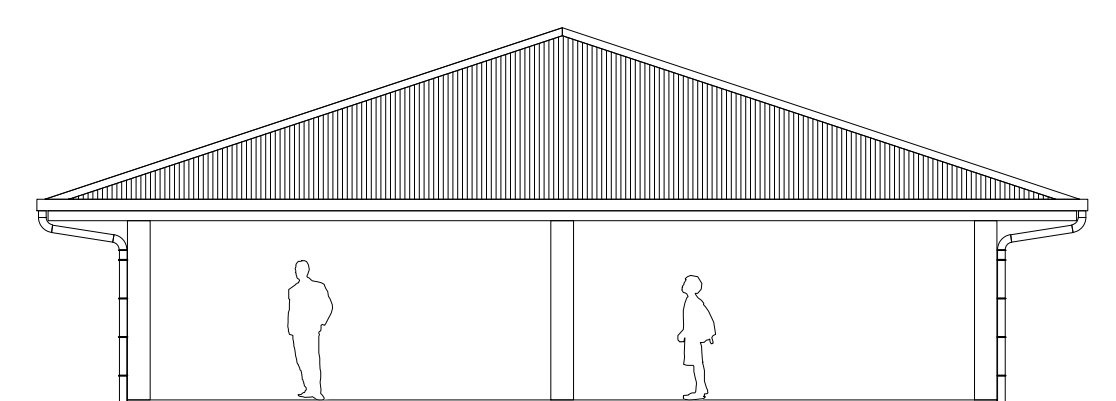

FACADE PROJET NORD-EST

LEGENDE MURS	
	Mauvresse existante
	Couverture BA existant
	Mauvresse projet
	Couverture BA projet

NOTA : PROPRIETE ARTISTIQUE ET INTELLECTUELLE

LES DOCUMENTS GRAPHIQUES CONSTITUANT L'ENSEMBLE DU DOSSIER ARCHITECTURAL SONT LA PROPRIETE ARTISTIQUE ET INTELLECTUELLE DE L'AUTEUR. AUCUNE MODIFICATION NE POURRA ETRE ENVISAGEE SANS AUTORISATION ECRITE DE CELUI CI.

NOTA :

1. LES COTATIONS DOIVENT ETRE VERIFIEES IMPERATIVEMENT SUR PLACE AVANT TOUTE MISE EN OEUVRE. REPERTORIER TOUS LES RESEAUX ENTERRES A PROXIMITE, AVANT TOUTE MISE EN OEUVRE DE FOUILLES.

2. LES DIMENSIONS SONT COTEES FINIES ET DEVONT FAIRE L'OBJET DE CALCULS D'INGENIEUR POUR TOUT OUVRAGE STRUCTURELLE.

3. L'ENTREPRENEUR EST TENU DE VERIFIER LA COTATION DE L'ENSEMBLE DU PLAN AVANT LE DEMARRAGE DES PLANS TECHNIQUES ET DES TRAVAUX ET D'INFORMER L'ARCHITECTE D'EVENTUELLES ERREURS OU OMISSIONS POUR MISE A JOUR.

PLAN DE SITUATION



	M.M.W. ARCHITECTURE Tribu de Thushaick B.P. 595 We - 98820 Lifou 2 rue Pierre Lecole - Parc de Normandie - 98800 Nouméa Tel : (+687)45 48 00 - Fax : (+687)45 48 00 Tel : (+687)23 64 20 - Fax : (+687)23 64 20 Email : secretariat.mmmw@mmmw.nc	
	ARCHITECTE BP 61 - Mata utu - 98 600 Wallis & Futuna Tel : (+681)82 12 74 - (+681)72 12 74 Email : hakomani.petelo@architectes.org archifale@hakomani.com	INGENIEUR 121 rue Jacques Beland - 98 857 NOUMEA Tel : (+687)24 87 16 Email : cedric.bane@ingenier.nc gaudine.moselle@ingenier.nc
	SIGMA 1 Rue Isidore Le Goupil - 98 800 Nouméa Tel / Fax : (+687)77 12 82 Email : vincent.gallard@sigma.nc joli.beaumont@sigma.nc	ETUDES MECANIQUE SERVICES 228 Rue Georges Liegues - 92 Normandie BP 2005 - 98874 Pont des Français Tel : (+687)44 95 57 - Fax : (+687)44 95 67 Email : david.lemoine@es2.nc
	GEOME 13 rue du 5 Mai - BP 14802 - 98 802 Magenta Tel : (+687)28 24 82 Email : geome.energie@gmail.com	

**REHABILITATION ET EXTENSION
DU LYCEE DETAT DE WALLIS & FUTUNA
- ILES DE WALLIS & FUTUNA**

D.C.E. ETAT DES LIEUX - PROJET	
PLANCHE ARCHI N°S01 - TRANCHE OPTIONNELLE 06	
DESSINS	VISA
PLAN DE SITUATION PLAN DE DISTRIBUTION EDL - FALE VEHICULES PLAN DE DISTRIBUTION PROJET - FALE VEHICULES COUPE / ELEVATION EDL S01 COUPES / ELEVATIONS PROJET S01 & S02 FACADES EDL (4U) FACADES PROJET (4U)	Maitres d'ouvrage : Administration Supérieure des Iles Wallis & Futuna BP 18 - Nouméa 98 800 Nouméa Appointé Maître d'ouvrage : SECAL - Société d'Équipement de la Nouvelle-Calédonie
ECHELLES : 1/100° & 1/50°	
Date : le 10 MARS 2025	
MODIFICATIONS	DATE